

รายงานการประชุมสำนักงานเกษตรจังหวัดเพชรบุรี ประจำเดือน พฤศจิกายน ๒๕๖๗
ครั้งที่ ๑๑/๒๕๖๗
วันที่ ๒๖ พฤศจิกายน ๒๕๖๗
ณ ห้องประชุมสำนักงานเกษตรจังหวัดเพชรบุรี อำเภอเมืองเพชรบุรี จังหวัดเพชรบุรี

ผู้เข้าประชุม

๑. นายวันชัย นิลวงศ์	เกษตรจังหวัดเพชรบุรี	ประธาน
๒. นางอุไร กาลปักษ์	หัวหน้ากลุ่มยุทธศาสตร์และสารสนเทศ	
๓. นางพรรณวดี ทองแดง	หัวหน้ากลุ่มส่งเสริมและพัฒนาเกษตรกร	
๔. นางสาวนิตยา ตั้งสุขธวัช	หัวหน้ากลุ่มอารักขาพืช	
๕. นางปัจฉิมา เผือกเทศ	หัวหน้าฝ่ายบริหารทั่วไป	
๖. นางสาวพจนารถ หินอ่อน	นักวิชาการส่งเสริมการเกษตรชำนาญการ รักษาราชการแทนหัวหน้ากลุ่มส่งเสริมและพัฒนาการผลิต	
๗. นางสาวปานิติล นิยมคำ	นักวิชาการส่งเสริมการเกษตรชำนาญการ	
๘. นางสาวพิมพ์ภัสสร กระจำวงศ์	นักวิชาการส่งเสริมการเกษตรชำนาญการ	
๙. นางสาวศิริประภา โพธิ์กาศ	นักวิชาการส่งเสริมการเกษตรชำนาญการ	
๑๐. นางรัฐยา ชายศรี	นักวิชาการส่งเสริมการเกษตรชำนาญการ	
๑๑. นายสักรินทร์ เทียนทอง	นักวิชาการส่งเสริมการเกษตรชำนาญการ	
๑๒. นางสาวศิริรัตน์ แจ่มเรือง	นักวิชาการส่งเสริมการเกษตรชำนาญการ	
๑๓. นางสาวอำไพ สุขจำรูญ	นักวิชาการส่งเสริมการเกษตรชำนาญการ	
๑๔. นางสาวกัลยรัตน์ สอาดนัก	นักวิชาการส่งเสริมการเกษตรชำนาญการ	
๑๕. นายธีรเดช งามกระจ่าย	นักวิชาการส่งเสริมการเกษตรชำนาญการ	
๑๖. นางสาววรรณฉัตร วิเชียรฉาย	นักวิชาการส่งเสริมการเกษตรชำนาญการ	
๑๗. นางจิรนนท์ นามทิพย์	นักวิชาการส่งเสริมการเกษตรชำนาญการ	
๑๘. นายณัฐกิติ ภูรี	นักวิชาการส่งเสริมการเกษตรปฏิบัติการ	
๑๙. นายจาตุรงค์ ชาญจาร์	นักวิชาการส่งเสริมการเกษตรปฏิบัติการ	
๒๐. นางสาวจากุภพัจน์ คำแน่น	นักวิชาการส่งเสริมการเกษตรปฏิบัติการ	
๒๑. นางสลักจิต นิมบุญ	เจ้าพนักงานธุรการชำนาญงาน	
๒๒. นางสาวธารารัตน์ บุญพ่วง	เจ้าพนักงานธุรการชำนาญงาน	
๒๓. นางอำพรธน์ เสื่อมผิว	เจ้าพนักงานธุรการ	
๒๔. นางสาวสุพรรณษา สุ่มเพชร	เจ้าพนักงานธุรการ	
๒๕. นางสาวจารุวรรณ จิตต์ผ่องใส	เจ้าพนักงานธุรการ	
๒๖. นางสาวปาริฉัตร บุญยีน	นักวิชาการส่งเสริมการเกษตรชำนาญการ เลขานุการ	

ผู้ไม่มาประชุม(ติดราชการ/ภารกิจ/ลา)

๑. นางรัชณี จิตรตระกูล	เจ้าพนักงานการเงินและบัญชีชำนาญงาน
------------------------	------------------------------------

เริ่มประชุม

เวลา ๐๙.๓๐ น.

นายวันชัย นิลวงศ์ เกษตรจังหวัดเพชรบุรี กล่าวเปิดและดำเนินการประชุม ตามระเบียบวาระ ดังนี้

ระเบียบวาระที่ ๑ เรื่องที่ประธานแจ้งให้ที่ประชุมทราบ

๑.๑ การกิจการดำเนินงานของพนักงานจ้างเหมาบริการการแบ่งงานดูแลรักษาทำความสะอาดพื้นที่ของสำนักงาน ๑) นางบุญรอด ทองเกล้า รับผิดชอบดูแลพื้นที่ภายในอาคาร มอบหมายนางสลักจิต นิ้มบุญ เป็นผู้ควบคุมดูแล ๒) นางดาริกา บุญประโคน รับผิดชอบดูแลพื้นที่ภายนอกอาคาร มอบหมายนางรัชณี จิตรตระวี เป็นผู้ควบคุมดูแล ๓) นายคัคเนศวร์ ลอเอี่ยม รับผิดชอบดูแลยานพาหนะ มอบหมายนางสาวธรรารัตน์ บุญพ่วง ควบคุมดูแล

นางสาวอำไพ สุขจำรูญ เสนอให้มีถังขยะภายนอกอาคารเพิ่มเติม เนื่องจากบางครั้งมีผู้มาติดต่อราชการจากภายนอกเข้ามาและมีการทิ้งขยะไว้ข้างพื้นที่ด้านนอกเนื่องจากไม่มีถังขยะด้านนอกอาคาร

ประธาน ให้มีการจัดการขยะในสำนักงาน มีการคัดแยกขยะและมีจุดทิ้งขยะรวมในสำนักงานหนึ่งจุด ไม่ให้มีถังขยะตามโต๊ะทำงาน และงดการใช้ภาชนะจากโฟมภายในสำนักงาน ใช้วัสดุที่รีไซเคิลได้และติดป้ายหน้าสำนักงาน No Foam

มติที่ประชุม รับทราบ

๑.๒ การห้ามขายสินค้าภายในสำนักงาน ให้ติดป้ายสถานที่ราชการห้ามจำหน่ายสินค้าและประกันต่าง ๆ ถ้าจำหน่ายสินค้าขอให้จำหน่ายด้านหน้าอาคาร

มติที่ประชุม รับทราบ

๑.๓ การบูรณาการการขับเคลื่อนงานในพื้นที่ ขอให้ดำเนินงานกิจกรรมต่าง ๆ โดยจังหวัดประสานงานบูรณาการการทำงานกับอำเภอ หน่วยงานภาคีเครือข่ายต่าง ๆ ในพื้นที่ ในทุกมิติ

มติที่ประชุม รับทราบ

๑.๔ การเบิกจ่ายงบประมาณ ขอให้ดำเนินการเบิกจ่ายงบประมาณโครงการต่าง ๆ ให้เป็นไปตามกำหนดและเบิกเกิน ๑๐ เปอร์เซ็นต์ของเป้าหมายตามแนวทางที่วางไว้จากเวทีแลกเปลี่ยนเรียนรู้ระดับอำเภอและรายงานความก้าวหน้าการเบิกจ่ายงบประมาณในทุกเดือน

มติที่ประชุม รับทราบ

๑.๕ งานพระนครศรี โดยปกติแล้วหน่วยงานของเรามีส่วนเกี่ยวข้องในการดำเนินกิจกรรมใดหรือไม่ เห็นมีการประกาศจัดงานแต่ยังไม่ทราบรายละเอียดใดๆที่เกี่ยวข้องกับหน่วยงาน หากท่านใดได้ไปประชุมหรือทราบรายละเอียดที่เกี่ยวข้องกับหน่วยงานขอให้แจ้งให้ทราบเพื่อดำเนินการด้วย

มติที่ประชุม รับทราบ

๑.๖ การปฏิบัติตามระเบียบและคำสั่ง ขอให้เจ้าหน้าที่ทุกท่านศึกษาและปฏิบัติตามกฎระเบียบ คำสั่ง กฎหมาย ระเบียบก.พ. พ.ร.บ. อำนวยความสะดวก และกฎอื่นๆที่เกี่ยวข้อง อย่างเคร่งครัด

มติที่ประชุม รับทราบ

๑.๗ บ้านพักสำนักงาน หากไม่มีผู้อยู่อาศัยแล้วขอให้ทำแจ้งรื้อถอน และสิ่งใดไม่มีความจำเป็นต้องใช้ก็ขอให้ทำการรื้อถอนส่งคืน และบ้านพักถ้าขอทำเรื่องซ่อมแซมแต่ไม่มีผู้พักอาศัยไม่ต้องทำเรื่องมาแต่ถ้ามีผู้พักอาศัยสามารถทำยื่นมาได้จะได้ไม่สิ้นเปลืองงบประมาณ

มติที่ประชุม รับทราบ

๑.๘ ความก้าวหน้าการเตรียมต้นพริกมันบางช้าง การเตรียมประกวดพริกมันบางช้างในกิจกรรมงานเฉลิมพระเกียรติพระบาทสมเด็จพระพุทธเลิศหล้านภาลัย ประจำปี ๒๕๖๘ ขอให้รายงานความก้าวหน้าในการดำเนินการ ติดตามสถานการณ์ต้นพริกที่แจกให้ไปเตรียมปลูกเป็นอย่างไรบ้าง ให้เป็นวาระสืบเนื่องไปจนกว่าจะสิ้นสุดกิจกรรม

มติที่ประชุม รับทราบ

๑.๙ เกษตรมูลค่าสูง ปี ๒๕๖๘

นางสาวพจนารถ หินอ่อนดำเนินการในกลุ่มแปลงใหญ่มะพร้าว อำเภอบ้านแหลม ได้ดำเนินการจัดเก็บข้อมูลตามแบบสัมภาษณ์เบื้องต้นไปแล้ว ๒๓ ราย และในวันที่ ๒๗ พฤศจิกายน ๒๕๖๗ จะลงพื้นที่ร่วมกับอำเภอเก็บข้อมูลเกษตรกรที่ยังคงเหลืออยู่ให้ครบ และได้ประสานกับหน่วยงานภาคีที่เกี่ยวข้องให้รับทราบด้วยแล้ว

มติที่ประชุม

รับทราบ

๑.๑๐ GI เกลือทะเล มอบหมายให้กลุ่มส่งเสริมและพัฒนาเกษตรกรประสานดำเนินงานในส่วน

ที่เกี่ยวข้อง

มติที่ประชุม

รับทราบ

๑.๑๑ อบรมถ่ายทอดความรู้จาก DSI หน่วยงาน DSI ได้ประสานจัดกิจกรรมอบรมความรู้

ให้กับเกษตรกรในเรื่องการขายฝาก จำนำ จำนองที่ดิน โดยกำหนดในวันที่ ๑๓ ธันวาคม ๒๕๖๗ ณ โรงแรมรอยัลโดมอนต์ ขอให้ประสานอำเภอแจ้งเกษตรกรเป้าหมายและเจ้าหน้าที่ที่เกี่ยวข้องเข้าร่วมกิจกรรม

มติที่ประชุม

รับทราบ

ระเบียบวาระที่ ๒ เรื่องรับรองรายงานการประชุม

๒.๑ รายงานการประชุมสำนักงานเกษตรจังหวัดประจำเดือนตุลาคม ครั้งที่ ๑๐/๒๕๖๗



กลุ่มยุทธศาสตร์และสารสนเทศได้จัดทำรายงานการประชุมฯ ประจำเดือนตุลาคมครั้งที่ ๑๐/๒๕๖๗รายละเอียดตาม QR Code ทั้งนี้ได้จัดส่งรายงานการประชุมฯ แจ้งเวียนให้ผู้เข้าประชุมตรวจสอบตามหนังสือสำนักงานเกษตรจังหวัดเพชรบุรีที่ พบ ๐๐๐๙/ว ๑๖๔๒ ลงวันที่ ๒๘ ตุลาคม ๒๕๖๗ ซึ่งมีข้อแก้ไข ดังนี้ ระเบียบวาระที่ ๔ เรื่องเพื่อทราบและพิจารณา (หน้าที่ ๔) ข้อที่ ๔.๒.๓ งานประชาสัมพันธ์ ขอแก้ไขชื่อกลุ่มLine จาก Line ผู้บริหาร (เกษตรจังหวัด หัวหน้ากลุ่ม/ฝ่าย) เป็น ชื่อ Line ผู้นำองค์กร และLine ผู้นำองค์กร (เกษตรจังหวัด หัวหน้ากลุ่ม/ฝ่าย เกษตรอำเภอ) เป็น Line ผู้บริหาร

มติที่ประชุมรับรองรายงานการประชุมเกษตรอำเภอประจำเดือนตุลาคมพ.ศ. ๒๕๖๗ ครั้งที่ ๑๐/๒๕๖๗



เอกสารแนบการประชุม

ครั้งที่ ๑๑/๒๕๖๗

ระเบียบวาระที่ ๓ เรื่องสืบเนื่องจากการประชุมครั้งที่แล้ว

๓.๑ กลุ่มยุทธศาสตร์และสารสนเทศ

๓.๑.๑ ข้อมูลสถานการณ์การปลูกพืช ข้อมูล ณ วันที่๒๔ พฤศจิกายน ๒๕๖๗

ข้อมูลด้านการเกษตรจังหวัดเพชรบุรี ปี 2567 (ข้อมูล ณ วันที่ 24 พ.ย. 67)

อำเภอ	ครัวเรือน เกษตรกร (ครัวเรือน)	พื้นที่ทั้งหมด (ไร่)	พื้นที่ทำ การเกษตร (ไร่)	พื้นที่ทำการเกษตรแบ่งตามการเพาะปลูก (ไร่)																						
				ข้าวนาปี 67/68 รอบที่ 1		สับปะรดโรงงาน		มะนาว		กล้วยหอมทอง		อ้อยโรงงาน 67/68		มันสำปะหลัง		ข้าวโพดเลี้ยงสัตว์		ปาล์มน้ำมัน		มะพร้าวแก่		ชมพู่เพชรสายรุ้ง		เกลือสมุทร	รายงาน	
				ทบก.	เก็บเกี่ยวแล้ว	ทบก.	รต.	ทบก.	รต.	ทบก.	รต.	ทบก.	รต.	ทบก.	รต.	ทบก.	รต.	ทบก.	รต.	ทบก.	รต.	ทบก.	รต.	ทบก.	รต.	ทบก.
เมืองเพชรบุรี	7,406	177,438	84,664	76,771	17,708			16.75	46	1.75	5.50							222	369	72	719	55	81	420	760	1,760
เขาย้อย	4,725	191,030	64,442	46,675	7,780			9.01	82	0.38	51		809	52	238	12	21	38	211	332	1,140	0.38			862	4,762
หนองหญ้าปล้อง	3,751	781,124	80,925	1,771	726	2,339	15,447	977	2,922	39	650	620	5,522	72	4	1,697	3,430	1,445	3,440	23	130	1.25			10,611	7,611
ชะอำ	6,805	412,889	98,360	16,856	1,505	351	19,624	304	794	91	55	823	25,350	564	8,620	27	80	2,005	6,546	694	3,853	4		27	9,465	18,465
ท่ายาง	11,490	460,417	200,538	47,906	2,009	5,407	13,109	7,276	19,034	5,180	8,752	3,135	9,171	975	1,531	36		2,040	3,988	614	2,072	106	135		53,446	13,446
บ้านลาด	9,053	186,336	79,718	53,187	14,974		335	538	1,171	371	905	0.25					244	291	241	870	6	24		5,142	3,142	
บ้านแหลม	3,138	118,678	70,070	11,436	2,495			0.50	3.50									13	2,359	5,595	8	12	8,321	79	7,790	
แก่งกระจาน	6,783	1,562,799	131,836	2,354	35	2,417		5,361	16,353	548	2,727		1,690	15	100	6	605	1,593	4,723	84	137	8			57,350	20,350
รวม	53,151	3,890,711	810,553	256,955	47,231	10,513	48,515	14,482	40,406	6,231	13,146	4,577	42,542	1,677	10,493	1,777	4,136	7,589	19,580	4,419	14,516	189	252	8,767	137,713	75,713

หมายเหตุ :เป็นข้อมูลประมาณการจะมีความชัดเจนเมื่อได้สรุปผลเป็นข้อมูลเอกภาพแล้วเท่านั้น

ข้าวนาปีเริ่มเพาะปลูก 16มิ.ย. 67 - 28ก.พ. 67 บางพื้นที่โดยเฉพาะอำเภอเขาย้อยมีการเพาะปลูกมากกว่า 1 รอบ/ปี (ผลผลิตเฉลี่ย 701 กิโลกรัม/ไร่ ที่ความชื้น 15%) (อยู่ในช่วงเพาะปลูกข้อมูลยังไม่สิ้นสุด)

ข้าวนาปรัง เริ่มเพาะปลูก 1 มี.ค. – 15 มิ.ย. 68

พันธุ์ข้าวที่นิยมปลูก ได้แก่ กข85, กข49 และ ชัยนาท 1 ตามลำดับ

ไม่ผล ได้แก่ กล้วย มะนาว มะม่วง ชมพู่เพชรสายรุ้ง กระท้อน ผักรั้ว น้อยหน่า ส้มโอ มะพร้าว เป็นต้น

ไม่ขึ้นต้น ได้แก่ มะพร้าว ปาล์มน้ำมัน ไม้ ตาลโตนด อินทผลัม

พืชผัก ได้แก่ คื่นช่าย ขมิ้น กระเทียม พริก มะเขือ โหระพา

ไม้ดอก ได้แก่ บัวหลวง มะลิ

ไม้ประดับ ได้แก่ เตย ไม้ตัดใบอื่น ๆ

นางสาวพิมพ์ภัสสร กระจำวงษ์ ข้อมูลชมพู่เพชรสายรุ้งได้แจ้งให้อำเภอสำรวจข้อมูลเพิ่มเติมและแจ้งสำนักงานเกษตรจังหวัดเพชรบุรีภายในวันที่ ๒๘ พฤศจิกายน ๒๕๖๗

ประธาน ข้อมูลต่าง ๆ ที่มีควรตรงกัน ในการจะจัดทำข้อมูลต่าง ๆขอให้ถือชุดข้อมูลเดียวกันในการให้ข้อมูล

มติที่ประชุม รับทราบ

๓.๑.๒ รายงานผลโครงการทะเบียนเกษตรกรและบริหารจัดการสารสนเทศการเกษตรด้านพืช

ตัดยอดข้อมูล ณ วันที่ ๒๔ พฤศจิกายน ๒๕๖๗

จำนวนครัวเรือนเกษตรกรทั้งหมดที่อยู่ในระบบทะเบียนเกษตรกรแล้ว

อำเภอ	จำนวนครัวเรือน เกษตรกรทั้งหมด	จำนวนครัวเรือนเกษตรกร ที่อยู่ในระบบทะเบียนเกษตรกรแล้ว	คิดเป็น %
เมืองเพชรบุรี	7,406	4,837	65.31
เขาย้อย	4,725	3,283	69.48
หนองหญ้าปล้อง	3,751	1,924	51.29
ชะอำ	6,805	3,157	46.39
ท่ายาง	11,490	9,790	85.20
บ้านลาด	9,053	6,270	69.26
บ้านแหลม	3,138	1,180	37.60
แก่งกระจาน	6,783	4,443	65.50
เพชรบุรี	53,151	34,884	65.63

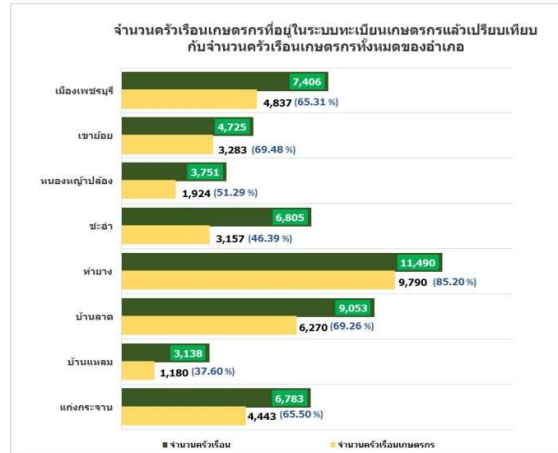

ขึ้นทะเบียนและปรับปรุงทะเบียนเกษตรกรตามเป้าหมาย ปีงบประมาณ 68

อำเภอ	จำนวนครัวเรือน เป้าหมาย	จำนวนครัวเรือนที่ได้ ดำเนินการในปี งบประมาณ 68 แล้ว	คิดเป็น %
เมืองเพชรบุรี	4,129	1,182	28.63
เขาย้อย	2,816	248	8.81
หนองหญ้าปล้อง	1,643	147	8.95
ชะอำ	2,688	484	18.01
ท่ายาง	8,525	3,114	36.53
บ้านลาด	5,418	2,610	48.17
บ้านแหลม	997	367	36.81
แก่งกระจาน	3,784	319	8.43
เพชรบุรี	30,000	8,471	28.24

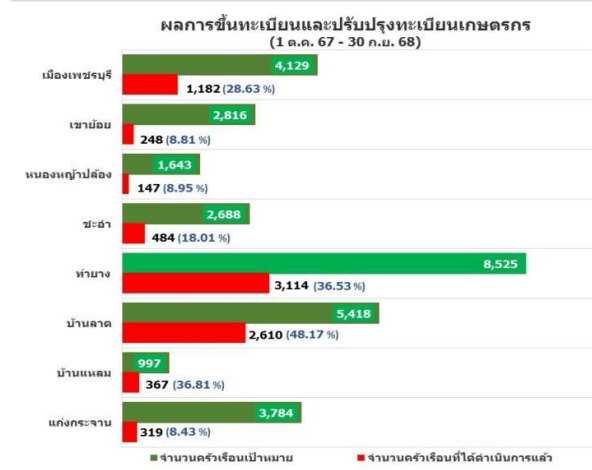

สรุปผลการดำเนินงานการขึ้นทะเบียนและปรับปรุงทะเบียนเกษตรกรผู้ปลูกข้าวในปี 2567/68

จังหวัดเพชรบุรี

ขอให้อำเภอเร่งรัดการบันทึกผลการตรวจสอบ (ปิดประกาศ/ประกาศ) ในระบบทะเบียนเกษตรกรโดยเร็ว เพื่อรองรับมาตรการช่วยเหลือของรัฐบาล

**** จักรมส่งเสริมการเกษตรจะเริ่มต้นข้อมูลผ่านการตรวจสอบ (ปิดประกาศ/ประกาศ) แล้วส่งให้ ธกส. ตั้งแต่วันที่ 29 พ.ย.67 ****

พร้อมทั้งทำการตรวจสอบข้อมูลที่ยังไม่ได้จัดชุดตรวจสอบเนื่องจากเกษตรกรมาแจ้งให้หลังและดำเนินการตรวจสอบให้เสร็จสิ้นทุกชั้นด้วย

วันที่ตัดยอดข้อมูล 24 พฤศจิกายน 2567 (เวลาเที่ยงคืน)

อำเภอ	บันทึก			การจัดชุดตรวจสอบ (ปิดประกาศ/ประกาศ)						ข้อมูลที่ได้จัดชุดตรวจสอบแล้วและได้มีการบันทึกผล						ร้อยละการผ่านการตรวจสอบ		
	ปี 2567/68			จัดชุดตรวจสอบแล้ว			คงเหลือยังไม่จัดชุดตรวจสอบ			ผ่านการตรวจสอบ (ปิดประกาศ/ประกาศ) แล้ว			เทียบกับข้อมูลการบันทึก ปี 2567/68					
	ครัวเรือน	แปลง	ไร่	ครัวเรือน	แปลง	ไร่	ครัวเรือน	แปลง	ไร่	ครัวเรือน	แปลง	ไร่	ครัวเรือน	แปลง	ไร่	ครัวเรือน	แปลง	ไร่
จังหวัดเพชรบุรี	17,091	50,824	256,955.04	17,060	50,755	256,512.04	31	69	443.00	16,057	46,911	235,081.20	93.95	92.30	91.49			
เมืองเพชรบุรี	4,370	12,164	76,771.08	4,363	12,152	76,667.83	7	12	103.25	4,152	11,438	72,294.34	95.01	94.03	94.17			
เขาย้อย	2,860	7,373	46,674.80	2,847	7,345	46,501.05	13	28	173.75	2,367	5,895	36,512.45	82.76	79.95	78.23			
หนองหญ้าปล้อง	264	370	1,771.25	264	370	1,771.25	-	-	-	254	357	1,711.75	96.21	96.49	96.64			
ชะอำ	1,285	3,509	16,855.79	1,282	3,503	16,825.29	3	6	30.50	1,252	3,366	16,212.54	97.43	95.92	96.18			
ท่ายาง	4,062	10,727	47,906.15	4,062	10,726	47,903.15	-	-	-	3,925	10,385	46,280.93	96.63	96.81	96.61			
บ้านลาด	4,593	14,924	53,186.55	4,591	14,918	53,164.55	2	6	22.00	4,323	13,778	48,868.77	94.12	92.32	91.88			
บ้านแหลม	575	1,264	11,435.58	569	1,248	11,325.08	6	16	110.50	536	1,201	10,855.08	93.22	95.02	94.92			
แก่งกระจาน	237	493	2,353.84	237	493	2,353.84	-	-	-	236	491	2,345.34	99.58	99.59	99.64			

หมายเหตุ

- การขึ้นทะเบียน/ปรับปรุงทะเบียนเกษตรกร ดำเนินการตั้งแต่ ๑ ตุลาคม ๒๕๖๖ - ๑ กันยายน ๒๕๖๗
- การนำเข้าผังแปลงเกษตรกร ดำเนินการตั้งแต่ ๑ เมษายน ๒๕๖๗ - ๑ กันยายน ๒๕๖๗

นางสาวพิมพ์ภัสธร กระจำวงษ์ ในเบื้องต้นอำเภออยู่ระหว่างประชาคม ในบางพื้นที่เกษตรกรมาแจ้งขึ้นล่าช้า และบางคนยังไม่มาประชาคมยืนยันแปลง

ประธาน การผ่านประชาคมการขึ้นทะเบียนเกษตรกรไม่จำเป็นต้องรอให้ครบทุกคน ถ้าใครยังไม่มาก็ตัดออกแล้วไปจัดชุดใหม่ ให้ผ่านให้กับคนที่มาประชาคมก่อนไม่ต้องรอ ให้เป็นข้อสังเกตกับอำเภอไว้ดำเนินการ

มติที่ประชุม รับทราบ

๓.๑.๓ รายงานการให้บริการศูนย์บริการเกษตรกรพืชรูขมิ้นของสำนักงานเกษตรอำเภอ

รายงานการให้บริการศูนย์บริการเกษตรกรพืชรูขมิ้นของสำนักงานเกษตรอำเภอ

อำเภอ	จำนวนการขอรับบริการ		ดำเนินการเสร็จสิ้น (เรื่อง)	อยู่ระหว่างดำเนินการ (เรื่อง)	เกินกำหนด (เรื่อง)	หมายเหตุ
	ร้องเรียน/ร้องทุกข์	ขอรับบริการ				
เมืองเพชรบุรี	-	113	113	-	-	
เขาย้อย	-	21	21	-	-	
หนองหญ้าปล้อง	-	7	7	-	-	
ชะอำ	-	68	68	-	-	
ท่ายาง	-	1	1	-	-	
บ้านลาด	-	60	53	-	-	
บ้านแหลม	-	29	29	-	-	
แก่งกระจาน	-	1	1	-	-	
รวม	0	322	322	0	0	

ข้อมูลตั้งแต่ ตุลาคม 2566 - 25 พฤศจิกายน 2567

มติที่ประชุม รับทราบ

๓.๑.๔ ข้อมูลศูนย์เรียนรู้การเพิ่มประสิทธิภาพการผลิตสินค้าเกษตร (ศพก.) จังหวัดเพชรบุรี

ศูนย์เรียนรู้การเพิ่มประสิทธิภาพการผลิตสินค้าเกษตร (ศพก.) จังหวัดเพชรบุรี

ข้อมูล ณ วันที่ 25 พฤศจิกายน 2567

ที่	อำเภอ	เกษตรกรต้นแบบ	ที่ตั้งศูนย์		สินค้าหลัก	จำนวน
			หมู่ที่	ตำบล		ศูนย์เครือข่าย
1	เมืองเพชรบุรี	นายสมพงษ์ หล้าทอง	2	หนองขนาน	ข้าว	15
2	เขาย้อย	นายเครือ จินแล	6	หนองชุมพล	พืชผัก	17
3	หนองหญ้าปล้อง	นายรัตนพงศ์ นิมवाद	3	หนองหญ้าปล้อง	สับปะรด	17
4	ชะอำ	นางสาวทัดทอง พรหมณี	2	นายาง	ข้าว	12
5	ท่ายาง	นายสรนันท หนทาน	2	ท่าไม้รวก	ข้าว	21
6	บ้านลาด	นายบรรพต มามาก	5	ถ้ำรงค์	ข้าว	12
7	บ้านแหลม	นายอ่อน ชูทอง	6	บางแก้ว	ข้าว	12
8	แก่งกระจาน	นายคำรณ ศรีแจ้	6	พสุวรรค์	ไม้ผล	8
รวม						114

มติที่ประชุม รับทราบ

๓.๒ กลุ่มส่งเสริมและพัฒนาเกษตรกร

๓.๒.๑ ข้อมูลพื้นฐานกลุ่มส่งเสริมและพัฒนาเกษตรกร

ข้อมูลพื้นฐานกลุ่มส่งเสริมและพัฒนาเกษตรกร ปี 2567														
สำนักงานเกษตรจังหวัดเพชรบุรี														
งาน	วิสาหกิจชุมชน		เครือข่ายวิสาหกิจชุมชน		กลุ่มส่งเสริมอาชีพการเกษตร		กลุ่มแม่บ้านเกษตรกร		กลุ่มยุวเกษตรกร		อาสาสมัคร เกษตร (อกษ.) สาขา เกษตรหมู่บ้าน (กม.) (ราย)	อาสาสมัคร เกษตรหมู่บ้าน (อกม.) (ราย)	Smart Farmer (SF) (ราย)	Young Farmer (ราย)
อำเภอ	จำนวน (แห่ง)	สมาชิก (ราย)	จำนวน (แห่ง)	สมาชิก (ราย)	จำนวน (กลุ่ม)	สมาชิก (ราย)	จำนวน (กลุ่ม)	สมาชิก (ราย)	จำนวน (กลุ่ม)	สมาชิก (ราย)				
เมืองเพชรบุรี	37	806	0	0	10	124	11	117	3	42	393	180	127	4
เขาย้อย	27	840	0	0	5	65	6	117	4	84	199	57	159	2
หนองหญ้าปล้อง	46	256	0	0	3	30	6	62	7	116	133	31	144	1
ชะอำ	71	1229	0	0	6	137	7	110	6	89	260	76	137	4
ท่ายาง	108	1477	2	45	6	118	9	101	7	121	390	120	163	4
บ้านลาด	47	753	0	0	6	103	8	89	6	61	394	115	156	5
บ้านแหลม	24	259	1	13	7	73	4	41	4	88	200	73	114	4
แก่งกระจาน	74	721	1	7	6	60	7	70	5	54	162	52	162	2
รวม	434	6341	4	65	49	710	58	707	42	655	2131	704	1162	30

หมายเหตุ : ตลาดเกษตรกร 1 แห่ง สมาชิก 23 ราย ข้อมูล ณ วันที่ 22 พฤศจิกายน 2567

หัวหน้ากลุ่มส่งเสริมและพัฒนาเกษตรกร

ฝากประชาสัมพันธ์บุคคลที่มีอายุไม่เกิน ๔๕ ปี และสนใจจะสมัครเข้าร่วมเป็น Young Smart Farmer สามารถมา

สมัครได้ที่สำนักงานเกษตรจังหวัด/สำนักงานเกษตรอำเภอ

มติที่ประชุม

รับทราบ

๓.๓ กลุ่มส่งเสริมและพัฒนาการผลิต

๓.๓.๑ ข้อมูลพื้นฐานกลุ่มส่งเสริมและพัฒนาการผลิต

ข้อมูลการเกษตร กลุ่มส่งเสริมและพัฒนาการผลิต

สำนักงานเกษตรจังหวัดเพชรบุรี

ข้อมูล วันที่ 22 พฤศจิกายน 2567

อำเภอ	แปลงใหญ่ (แปลง)				ศูนย์ข้าวชุมชน (ศูนย์)	GAP				อินทรีย์ (Organic Thailand)				อินทรีย์ (PGS)		แปลงต้นแบบพืชสมุนไพร *3	แปลงต้นแบบระบบน้ำในไร่นา*4	โครงการพระราชดำริ
	ข้าว	พืช	ประมง	ปศุสัตว์		ข้าว		พืชอาหาร*1		ข้าว		พืชอาหาร*2		กลุ่ม				
						ราย	พื้นที่ (ไร่)	ราย	พื้นที่ (ไร่)	ราย	พื้นที่ (ไร่)	ราย	พื้นที่ (ไร่)	ราย	พื้นที่ (ไร่)			
เมืองเพชรบุรี	10	-	-	1	8	1	2.5	11	20.3569	1	25	3	13.445	5	28	-	-	-
บ้านลาด	9	2	-	-	11	-	-	56	142.925	-	-	-	-	-	-	-	1	-
บ้านแหลม	6	2	-	-	3	-	-	23	180	-	-	-	-	17	187.25	-	-	-
ท่ายาง	4	6	-	-	8	12	114	158	1022.851	-	-	-	-	10	12.25	-	2	1
เขาย้อย	3	1	-	-	5	6	43.5	44	396.015	-	-	-	-	-	-	-	-	-
หนองหญ้าปล้อง	-	2	-	-	-	-	-	18	242.125	-	-	-	-	-	-	-	-	-
ชะอำ	1	2	-	-	2	1	12	24	436.502	-	-	1	0.4325	-	-	2	1	4
แก่งกระจาน	-	3	-	2	1	-	-	43	439.8886	-	-	-	-	12	35	-	-	4
รวม	33	18	0	3	38	20	172	377	2880.6635	1	25	4	13.8775	44	262.5	2	4	9

*1 พืชอาหาร ได้แก่ เห็ด เห็ดนางฟ้าภูฐาน เห็ดร่างแห เห็ดถั่งเช่า เห็ดหลินจือ ผักไฮโดรโปนิคส์ (ขึ้นฉ่าย, ผักสลัด) ตะไคร้ ผักสลัด กรีนโอ๊ค เรตโอ๊ค คอสสลัด ผักเคล ผักขี ผักบุ้ง ผักบุ้งจีน ผักปลัง ผักกาดขาว ผักกาดชวาบลิ๊ กวางตุ้ง กะหล่ำปลี คะน้า มะกรูด โหระพา มะนาว ฝรั่ง ไผ่หวาน หม่อนไม้ฝรั่ง ต้นอ่อนทานตะวัน ถั่วทอง ข้าวโพดฝักสด ชะอม พริก ถั่วฝักยาว ถั่วพู มะเขือเทศ มะเขือเปราะ มะเขือพวง หอมแบ่ง ต้นหอม แดงกวา ฟักทอง บวบ บวนเหลี่ยม พริก แฟง พริกเขียว มะระจีน

มันเทศ ใบเตย มะลิ ถั่วลิสต์ ถั่วเหลืองฝักสด ชมพู ชมพูเพชรสายรุ้ง มะนาว เมล่อน ถั้วยี่น้ำว่า กลัวยี่เล็บบอนาง กลัวยี่ทุ้มกุ๊ก กลัวยี่หอม กลัวยี่หอมทอง มะพร้าวน้ำหอม อินทผลัม มะม่วงหาวมะนาวโห่ มะม่วง มะม่วงน้ำดอกไม้ มะยงชิด เสาวรส ทุเรียน ทุเรียนหมอนทอง ส้มโอ ขุนนุ มะพร้าว ลำปะดัย อ้อยคั้นน้ำ ผักดาวทอง เสด็จพังพอน เพชรสังฆาต ว่านหางจระเข้ กระเทียม

*2 พืชอาหาร ได้แก่ คะน้า กวางตุ้ง ผักบุ้ง กะหล่ำปลี ขึ้นฉ่าย ผักกาด ผักขี ต้นหอม ถั่วฝักยาว มะเขือเทศราชินี กรีนโอ๊ค เรตโอ๊ค บัตเตอร์เฮด กรีนคอส ฟิลเลย์ มินิกอส ถั้วยี่ มะม่วง ฝรั่ง มะนาว ส้มโอ

*3 แปลงต้นแบบสมุนไพร ได้แก่ 1. นางขวัญเรือน บุศภัค หมู่ที่ 8 ตำบลเขาใหญ่ อำเภอชะอำ 2. นายชัยวัฒน์ ลิขิองคำ หมู่ที่ 8 ตำบลเขาใหญ่ อำเภอชะอำ

*4 แปลงต้นแบบระบบน้ำในไร่นา ได้แก่ 1. นายน้อง เทียนเทศ ต.ดอนขุนห้วย อ.ชะอำ 2. นางสาวเลียบ พูลแก้วคำ ต.ตำหรุ อ.บ้านลาด 3. นายสมยศ คำเพ็ง ต.มาบปลาเค้า อ.ท่ายาง 4. นายพิชัย แย้มถนอม ต.ท่ายาง อ.ท่ายาง (สปริงเกอร์)

*5 โครงการพระราชดำริ ได้แก่ 1.โครงการช้างหัวมันตามพระราชดำริ หมู่ที่ 5ตำบลเขากระปุก อำเภอท่ายาง 2.โครงการตามพระราชประสงค์หุบกะพง ตำบลเขาใหญ่ อำเภอชะอำ 3.ศูนย์ศึกษาการพัฒนาอันเนื่องมาจากพระราชดำริ อำเภอชะอำ

4.โครงการอุทยานสิ่งแวดล้อมนานาชาติสิรินธร อำเภอชะอำ

5.โครงการเกษตรเพื่ออาหารกลางวัน จำนวน 3 โรงเรียน ในพื้นที่ อำเภอแก่งกระจาน ได้แก่ 1) โรงเรียนตำรวจตระเวนชายแดนบ้านโป่งลึก ต.ห้วยแม่เพรียง

2) โรงเรียนตำรวจตระเวนชายแดนเรศวรบ้านห้วยโลก ต.ป่าแดง

3) ศูนย์การเรียนรู้ตำรวจตระเวนชายแดนอินทรีอาสา (บ้านปากอะญอ) ต. ป่าแดง

6.มูลนิธิปิดทองหลังพระ (หน่วยงานความร่วมมือ) 7.โครงการฯ ค่าขนส่งรถ

หัวหน้ากลุ่มส่งเสริมและพัฒนาการผลิต

ขอแก้ไขเพิ่มเติมข้อมูลอินทรีย์ (ข้าว) เป็น ๔ ราย ๔๕ ไร่ อำเภอเมืองเพชรบุรี ๑ ราย ๒๕ ไร่ อำเภอบ้านลาด ๒ ราย ๕ ไร่ และอำเภอ

๒๕๖๓

มติที่ประชุม

รับทราบ

๓.๔ กลุ่มอารักขาพืช

๓.๔.๑ ข้อมูลพื้นฐานกลุ่มอารักขาพืชข้อมูล ณ วันที่๒๒ พฤศจิกายน ๒๕๖๗

อำเภอ	ศคปช.		ศจช.	แปลงติดตามสถานการณ์ศัตรูพืช (แปลง)									คลินิกพืช		จุดสำรวจประชากรแมลงวัน ผลไม้		โรงเรียน เกษตรกร	เตือนการ ระบาดศัตรูพืช
	ศูนย์หลัก	ศูนย์เครือข่าย		ข้าว	มะพร้าว	สับปะรด	มะนาว	พืชผัก	กล้วย	มันสำปะหลัง	อ้อย	ชมพู่	จุดให้บริการ	หมอพืชชุมชน	จุด วางกับดัก	จุด แนวกันชน		
เมืองเพชรบุรี	ต.นาพันสาม	ต.บางจาน	ต.ดอนยาง (ม.1), ต.ดอนยาง (ม.3) ต.ต้นมะพร้าว ต.หนองขนาน	3								2	2	4	8	7		หนอนหัวดำ/ แมลงดำหนาม
เขาย้อย	ต.ทับคา	ต.สระพัง	ต.ทับคา ต.หนองชุมพลเหนือ ต.ห้วยโรง ต.หนองปลาไหล ต.บางเค็ม	2	2			1					2	3				เพลี้ยกระโดด หลังขาว/ ด้วงแรด/หนอน แมลงดำหนาม/ โรคมะพร้าว
หนองหญ้าปล้อง	ต.ท่าตะคร้อ	บ้านอ่างศิลา	ต.ท่าตะคร้อ ต.หนองหญ้าปล้อง ต.ยางน้ำก๊าดใต้			1	1	1			1		2	3			ปี 67 ต.ท่า ตะคร้อ (ผัก)	
ชะอำ	ต.ชะอำ	ต.หนองศาลา	ต.ชะอำ ต.เขาใหญ่ ต.ห้วยทรายเหนือ	1	1	1				1	1		2	4			ปี 65 ต.ชะอำ (ข้าว)	ด้วงวง/ด้วง แรด/หนอนหัว ดำ/แมลงดำ หนาม/โร คมะพร้าว/ โรคใบด่างมัน สำปะหลัง
ท่ายาง	ต.วังโครี	ต.บ้านโนนดง	ต.บ้านโนนดง ต.วังโครี ต.หนองจอก ต.ท่าไม้รวก	2				1	1	1			2	4			ปี 68 ต.บ้านโน ดง (ผัก)	หนอนหัวดำ/ แมลงดำหนาม
บ้านลาด	ต.หนองกะปูล	ต.ตำหรุ	ต.ไร่โคก ต.หนองกระเจ็ด ต.หนองกะปูล ต.บ้านลาด	3				1	1				2	4				หนอนหัวดำ
บ้านแหลม	ต.บางแก้ว	ต.บางครก ต.บางขุนไทร	ต.บางครก (ม.12), ต.บางครก (ม.5) ต.บางแก้ว ต.ท่าแร่	2	2								2	4	2		ปี 66 ต.บางครก (มะพร้าว)	หนอนหัวดำ/ แมลงดำหนาม
แก่งกระจาน	ต.แก่งกระจาน	ต.พุทธวรค์	ต.สองพี่น้อง ต.ห้วยแม่เพรียง	1			1	2					2	3				หนอนหัวดำ/ แมลงดำหนาม
รวม	8	9	29	14	5	2	2	6	2	2	2	2	16	29	10	7	4	

ประธาน โรงเรียนเกษตรกรมีเกษตรกรที่อำเภอชะอำสนใจ (ศูนย์ศพก.อำเภอ) จะทำกิจกรรมโรงเรียนเกษตรกรและกิจกรรมต้นแบบคาร์บอนเครดิตเปียกสลับแห้ง

ฝากกลุ่มอารักขาพืชไปเชื่อมโยงประสานรายละเอียดกับอำเภอ เกษตรกร ในพื้นที่ด้วย

มติที่ประชุม รับทราบ

๓.๕ ฝ่ายบริหารทั่วไป

๓.๕.๑ อัตรากำลังข้าราชการพนักงานราชการ ลูกจ้างประจำ สำนักงานเกษตรจังหวัดเพชรบุรี ข้อมูล ณ วันที่ ๒๕ พฤศจิกายน ๒๕๖๗

อัตรากำลังข้าราชการ พนักงานราชการ ลูกจ้างประจำ สำนักงานเกษตรจังหวัดเพชรบุรี															
ข้าราชการ														พนักงาน	รวมทั้งสิ้น
ตำแหน่ง - ระดับ	เกษตรจังหวัด	หัวหน้ากลุ่ม	เกษตรอำเภอ		จังหวัด		เกษตรตำบล			หัวหน้าฝ่ายบริหารทั่วไป			รวม	ราชการ	
	ผู้อำนวยการเฉพาะด้าน	นักวิชาการ	นักวิชาการ		นักวิชาการ		นักวิชาการ			เจ้าพนักงาน	เจ้าพนักงาน	เจ้าพนักงาน			
	(วิชาการส่งเสริมการเกษตร)	ส่งเสริมการเกษตร	ส่งเสริมการเกษตร		ส่งเสริมการเกษตร		ส่งเสริมการเกษตร			ธุรการ	ธุรการ	การเงิน			
												และบัญชี			
จังหวัด - อำเภอ		ชำนาญการ	ชำนาญการ		ชำนาญการ	ปฏิบัติการ	ชำนาญการ	ชำนาญการ	ปฏิบัติการ	อาวุโส	ปฏิบัติงานหรือชำนาญงาน	ปฏิบัติงานหรือชำนาญงาน			
	สูง	พิเศษ	พิเศษ	ชำนาญการ	ชำนาญการ	ปฏิบัติการ	พิเศษ	ชำนาญการ	ปฏิบัติการ		หรือชำนาญงาน	หรือชำนาญงาน			
จังหวัดเพชรบุรี	1	3 (ต.ว่าง 1)			13	3				1	2	1	24	3	27
1. อ.เมืองเพชรบุรี			1				ตำแหน่งว่าง	2	1		1		5	4	9
2. อ.บ้านแหลม			1					1	1		1		4	2	6
3. อ.บ้านลาด			1					3			1		5	4	9
4. อ.ชะอำ			1					2	2		1		6	3	9
5. อ.เขาย้อย			1					1	2		1		5	2	7
6. อ.ท่ายาง			ตำแหน่งว่าง					4	2		1		7	2	9
7. อ.หนองหญ้าปล้อง				1				1	1		1		4	2	6
8. อ.แก่งกระจาน			1				ตำแหน่งว่าง	2	1				4	2 (ต.ว่าง 1)	6
รวม 8 อำเภอ															
รวมทั้งจังหวัด	1	3	6	1	13	3		16	10	1	9	1	64	24	88

มติที่ประชุม

รับทราบ

ระเบียบวาระที่ ๔ เรื่องเสนอให้ที่ประชุมทราบและพิจารณา

๔.๑ ฝ่ายบริหารทั่วไป

๔.๑.๑ สรุปข่าวสารความเคลื่อนไหวการดำเนินงานกิจการของสหกรณ์ออมทรัพย์กรมส่งเสริมการเกษตร

สหกรณ์ออมทรัพย์กรมส่งเสริมการเกษตร จำกัด ได้ส่งสรุปข่าวสารความเคลื่อนไหวเกี่ยวกับการดำเนินงานของสหกรณ์ฯ ประจำเดือนตุลาคม ๒๕๖๗ เพื่อเผยแพร่ประชาสัมพันธ์ให้สมาชิกได้รับทราบโดยทั่วกัน

ประธาน ท่านใดที่จะถูกฉันทัดทำสัญญาใหม่มีการเปลี่ยนแปลง ไม่เช่นนั้นจะไม่สามารถดำเนินการได้ ขอให้ทำสัญญาใหม่กับสหกรณ์ด้วย

มติที่ประชุม รับทราบ

๔.๑.๒ การจำหน่ายครุภัณฑ์ประจำปี ขอให้ดำเนินการจำหน่ายถ้ามีครุภัณฑ์ที่ชำรุด

เสียหาย ไม่อาจซ่อมแซมได้ ขอให้ดำเนินการจำหน่ายทุกปี

นางสาวธารรัตน์ บุญพ่วง รยยนต์อยู่ระหว่างรอขนส่งยืนยันข้อมูลประเมินราคา และคาดว่าจะทำเรื่องจำหน่ายได้ ช่วงเดือนธันวาคม ๒๕๖๗

มติที่ประชุม รับทราบ

๔.๑.๓ งบลงทุน (ปีงบประมาณ พ.ศ. ๒๕๖๘)

รถโดยสารขนาด ๑๒ ที่นั่ง (ดีเซล) ปริมาตรกระบอกสูบไม่ต่ำกว่า ๒๔๐๐ ซีซี งบประมาณ ๑,๓๕๘,๐๐๐ บาท อยู่ในขั้นตอนยื่นเสนอราคา

ก่อสร้างห้องน้ำชาย - หญิง งบประมาณ ๓๓๖,๕๐๐ บาท ขออนุมัติราคากลาง

ปรับปรุงอาคารสำนักงานเกษตรอำเภอเมืองเพชรบุรี งบประมาณ ๘๒๘,๐๐๐ บาท ดำเนินการประกาศเชิญชวนในระบบ e-GP

ปรับปรุงโรงเก็บพัสดุเป็นห้องประชุม สำนักงานเกษตรอำเภอชะอำ งบประมาณ ๓๔๗,๕๐๐ บาท รอลงนามในสัญญา เนื่องจากปรับปรุงข้อมูลผู้ขายใหม่ รอคั่งจังหวัดอนุมัติข้อมูลหลักผู้ขาย

ปรับปรุงรั้วและพื้นคอนกรีต สำนักงานเกษตรจังหวัดเพชรบุรี งบประมาณ ๑,๗๑๕,๐๐๐ บาท จะมีการประชุมคณะกรรมการในวันที่ ๒๗ พฤศจิกายน ๒๕๖๗ และคาดว่าจะส่งมอบงานในงวด ๑ ได้

มติที่ประชุม รับทราบ

๔.๒ กลุ่มส่งเสริมและพัฒนาการผลิต

๔.๒.๑ โครงการคลินิกเกษตรเคลื่อนที่ในพระราชานุเคราะห์ฯ ไตรมาส ๑ กำหนดจัด วันที่ ๒๔ ธันวาคม

๒๕๖๗ ณ ศูนย์เรียนรู้บ้านหนองจิก ม.๑ ตำบลหนองปรัง อำเภอเขาย้อย จังหวัดเพชรบุรี

ประธาน เสนอปรับปรุงแบบการจัดกิจกรรมให้มีการเสวนาในประเด็นที่เป็นความรู้และเกษตรกรในพื้นที่ ต้องการ และปรับปรุงแบบไม่มีการกล่าวรายงาน กล่าวต้อนรับ แต่ยังคงมีพิธีการกล่าวสำนึกในพระมหากรุณาธิคุณเช่นเดิม นำเข้าหารือในการประชุมคณะกรรมการฯ

มติที่ประชุม รับทราบ

๔.๓ กลุ่มอารักขาพืช

๔.๓.๑ สรุปการรายงานสถานการณ์การระบาดของศัตรูพืชที่สำคัญ จำนวน ๙ ชนิดพืช

ระหว่างวันที่ ๒๔ ตุลาคม - ๒๐ พฤศจิกายน ๒๕๖๗ (ตามเอกสารแนบ ๑) ดังนี้

๑. ข้าว พื้นที่ปลูก จำนวน ๒๕๑,๔๓๖.๑๓ ไร่ พบการระบาดของเพลี้ยกระโดดหลังขาวจำนวน ๓๔ ไร่

๒. มันสำปะหลัง พื้นที่ปลูก จำนวน ๙,๘๑๒.๗๕ ไร่ พบการระบาดของโรคใบด่างมันสำปะหลังจำนวน ๑๐๖ ไร่

๓. มะพร้าว พื้นที่ปลูก จำนวน ๑๙,๔๒๔.๕ ไร่ พบการระบาดของศัตรูพืช ดังนี้

- ดั้วงวงมะพร้าว จำนวน ๓ ไร่
- ดั้วงแรดมะพร้าว จำนวน ๑๐๔.๕ ไร่
- แมลงดำหนามมะพร้าว จำนวน ๓๒๔.๕ ไร่

- หนอนหัวดำมะพร้าว จำนวน ๖๐๘ ไร่
- โรคมะพร้าว จำนวน ๖๔ ไร่

- ๔. ทูเรียม พื้นที่ปลูก จำนวน ๖,๗๘๕.๐๓ ไร่ ไม่มีพบการระบาดของศัตรูพืช
- ๕. สับปะรด พื้นที่ปลูก จำนวน ๕๙,๘๒๙ ไร่ ไม่มีพบการระบาดของศัตรูพืช
- ๖. อ้อย พื้นที่ปลูก จำนวน ๔๕,๘๗๕ ไร่ ไม่มีพบการระบาดของศัตรูพืช
- ๗. ข้าวโพด พื้นที่ปลูก จำนวน ๔,๑๒๐.๒๕ ไร่ ไม่มีพบการระบาดของศัตรูพืช
- ๘. ลำไย พื้นที่ปลูก จำนวน ๙๐๕.๒๕ ไร่ ไม่มีพบการระบาดของศัตรูพืช
- ๙. ยางพารา พื้นที่ปลูก จำนวน ๒๐,๔๙๙ ไร่ ไม่มีพบการระบาดของศัตรูพืช

ประธาน ขอให้ติดตามสถานการณ์การระบาดของแมลงหริ่งในข้าวด้วย มีการระบาดในพื้นที่อื่น ๆ
มติที่ประชุม รับทราบ

๔.๓.๒ โครงการส่งเสริมเกษตรกรที่เป็นมิตรกับสิ่งแวดล้อม ซึ่งมีแผนดำเนินการโดยบูรณาการ
 กับโครงการของกลุ่มส่งเสริมและพัฒนาการผลิต (พืชใช้น้ำน้อย) ซึ่งมีเป้าหมายดำเนินการในพื้นที่อำเภอบ้านลาด โดย
 จะได้หารือและวางแผนการขับเคลื่อนงานต่อไป

มติที่ประชุม รับทราบ

๔.๓.๒ การสร้างการรับรู้คาร์บอนเครดิต

ประสานกับบริษัทในการมาอบรมสร้างการรับรู้ในเรื่องคาร์บอนเครดิต ซึ่งได้กำหนดวัน

อบรมไว้ ๔ วัน ดังนี้

วันที่ ๒๓ ธันวาคม ๒๕๖๗	(เช้า) อำเภอชะอำ	(บ่าย) อำเภอท่ายาง
วันที่ ๒๔ ธันวาคม ๒๕๖๗	(เช้า) อำเภอเมืองเพชรบุรี	(บ่าย) อำเภอบ้านลาด
วันที่ ๒๕ ธันวาคม ๒๕๖๗	(เช้า) อำเภอเขาย้อย	(บ่าย) อำเภอบ้านแหลม
วันที่ ๒๖ ธันวาคม ๒๕๖๗	(เช้า) อำเภอหนองหญ้าปล้อง	(บ่าย) อำเภอแก่งกระจาน

ประธาน ขอฝากทางกลุ่มอารักขาขับเคลื่อนงาน ๔ป. + IPM ด้วยและอยากให้มีความรู้ต้น
 แบบอย่างน้อยอำเภอละ ๑ จุด ในพื้นที่ที่สามารถดำเนินการได้

มติที่ประชุม รับทราบ

๔.๔ กลุ่มยุทธศาสตร์และสารสนเทศ

๔.๔.๑ การนิเทศงานตามระบบส่งเสริมการเกษตร

การนิเทศงาน สำนักงานเกษตรจังหวัดเพชรบุรี โดยคณะทำงานที่ ๑ และ ๒ สำนักงานเกษตร
 จังหวัดเพชรบุรี กำหนดการนิเทศงาน ในวันที่ ๑๒ และ ๑๓ ธันวาคม ๒๕๖๗ โดยนิเทศในทุกอำเภอ ดังนี้

วัน เดือน ปี	ผู้นิเทศ	ผู้รับการนิเทศ (ภาคเช้า)	ผู้รับการนิเทศ (ภาคบ่าย)
๑๒ ธ.ค. ๖๗	คณะทำงานที่ ๑	เขาย้อย	หนองหญ้าปล้อง
	คณะทำงานที่ ๒	ท่ายาง	แก่งกระจาน
๑๓ ธ.ค. ๖๗	คณะทำงานที่ ๑	บ้านแหลม	เมืองเพชรบุรี
	คณะทำงานที่ ๒	บ้านลาด	ชะอำ

และขอให้ที่ประชุมร่วมกันพิจารณาประเด็นนิเทศงานในครั้งนี้

ข้อเสนอ กำหนดประเด็นนิเทศงานดังนี้

- ๑) โครงการส่งเสริมการเกษตรประจำปี ๒๕๖๘
- ๒) เกษตรมูลค่าสูง
- ๓) การคาดการณ์สถานการณ์ภัยแล้ง
- ๔) สถานการณ์ศัตรูพืช
- ๕) การเบิกจ่ายงบประมาณ

๖) ประเด็นอื่น ๆ

ประธาน การนิเทศเป็นการไปสอบถามรับฟังปัญหา ไม่ใช่ไปทวงงาน ให้รับฟังปัญหาและหาแนวทางช่วยอำเภอกำกับการดำเนินงานในพื้นที่ และให้มีการสรุปผลการนิเทศเป็นลายลักษณ์อักษรทำหนังสือแจ้งเวียนและนำเข้าที่ประชุมในครั้งต่อไป

มติที่ประชุม **รับทราบ**

ระเบียบวาระที่ ๕ แผนการปฏิบัติงานของเจ้าหน้าที่สำนักงานเกษตรจังหวัดเพชรบุรี ประจำเดือนธันวาคม ๒๕๖๗

วันที่	ช่วงเวลา	งาน/กิจกรรม	สถานที่	ผู้รับผิดชอบ/กลุ่ม	รถยนต์สนง./ผู้ขับ
1					
2	18.00-19.00 น.	ประเมินผู้ใหญ่บ้าน ม.3 ค.สามพระยา	ศาลาหมู่บ้าน ม.3	อ.ชะอำ	บง 1755/แสงนภา
	10.00 - 11.30 น.	ออกรายการสถานีวิทยุสวท.เพชรบุรี	สวท.เพชรบุรี	กยส.	กจ5237พบ/กัลยรัตน์
	13.00 - 16.30 น.	ติดตามงานทบก./พิรุณราช	สนง.กษอ.เขาย้อย/เมือง	กยส.	กท6175พบ/ศิริประภา
3	08.30-12.00 น.	ลงพื้นที่สำรวจแปลงเกษตรกรผู้ปลูกทุเรียนเพื่อเตรียมความพร้อมในการขอรับรองแปลงใหญ่	หมู่ที่ 5 ตำบลหนองหญ้าปล้อง อำเภอนองหญ้าปล้อง	อ.หนองหญ้าปล้อง	กน9180พบ /อำนาจ
	09.00 - 12.00 น.	ติดตามเยี่ยมเยียนศูนย์จัดการศัตรูพืชชุมชน / เกษตรสูงวัย	ตำบลหนองกระเจ็ด	อ.บ้านลาด	กต 2883/ พรณอร
	10.00 - 12.00 น.	ติดตามเยี่ยมเยียนสอบถามกลุ่มยุวเกษตรกรเพื่อเตรียมความพร้อมในปีงบประมาณ พ.ศ. 2568	โรงเรียนวัดเทพประชุมมิตร	อ.เขาย้อย	ผศ 6924/ธิดาณด
4	8.30 - 16.30 น.	ตลาดนัดข้าวเปลือก ปีการผลิต 2567/68	สหกรณ์การเกษตรเขาย้อย	อ.เขาย้อย	กต 7898 /จันทิมา
	08.30 -12.00 น.	เยี่ยมเยียน YSF	ตำบลไร่โคก	อ.บ้านลาด	ภูภ 5889/ รุ่งนภา
	9.30 -12.00 น.	ประชุมคณะกรรมการโครงการคลินิกเกษตรเคลื่อนที่ฯ ปี 68	ห้องประชุมศาลากลางจังหวัดเพชรบุรี (หลังเก่า)	กสผ.	กจ6017/สักรินทร์
	13.30-16.00 น.	ลงพื้นที่จัดเก็บข้อมูลกลุ่มยุวเกษตรกร เพื่อเตรียมความพร้อมการจัดตั้งกลุ่มยุวเกษตรกร	โรงเรียนบ้านลิ้นช้าง หมู่ที่ 3 ตำบลยางน้ำกลัดเหนือ อำเภอนองหญ้าปล้อง	อ.หนองหญ้าปล้อง	กน9180พบ/จิรยุทธ
5					
6	08.30-12.00 น.	ลงพื้นที่จัดเตรียมข้อมูลการคัดเลือกเกษตรกร บุคคลทางการเกษตร และสถาบันเกษตรกรดีเด่นระดับอำเภอ (นายสมชายทองประเสริฐ สาขาอาชีพทำไร่)	หมู่ที่ 10 ตำบลหนองหญ้าปล้อง อำเภอนองหญ้าปล้อง	อ.หนองหญ้าปล้อง	กน9180พบ /วันวิสาข์
	8.30 - 16.30 น.	เวทีแลกเปลี่ยนเรียนรู้ระดับเขต RW	ตลาดเกษตรจังหวัดราชบุรี	กยส.	
	8.30 - 16.30 น.	ตลาดนัดข้าวเปลือก ปีการผลิต 2567/68	สหกรณ์การเกษตรเขาย้อย	อ.เขาย้อย	กจ 3706 /มนทกานต์
7	8.30 - 16.30 น.	ลงพื้นที่ร่วมกับสำนักงานเศรษฐกิจการเกษตรที่ 10 จังหวัดราชบุรี เพื่อสำรวจปริมาณการผลิตข้าวนาปีด้วยวิธี crop cutting ปี 2567/68	หมู่ที่ 3 ตำบลเขาย้อย และหมู่ที่ 2 ตำบลทับคาง	อ.เขาย้อย	ผศ 6924/ธิดาณด
8					
9					
10					
11	09.00 - 12.00 น.	ติดตามเยี่ยมเยียนแปลงฝักรมาตรฐาน GAP	ตำบลหนองกระเจ็ด	อ.บ้านลาด	กต 2883/ พรณอร
12	08.30-12.00 น.	ติดตามเยี่ยมเยียนการดำเนินงาน ศพก. และศพก. เครือข่าย	ต.หนองชุมพล/ต.สระพัง	อ.เขาย้อย	กบ 1559/จันทิมา
	9.00 - 11.00 น.	เยี่ยมเยียนวิสาหกิจชุมชนอาหารทะเลแปรรูปบ้านพะเนิน	ที่ทำการกลุ่มวิสาหกิจชุมชนอาหารทะเลแปรรูปบ้านพะเนิน ม. 1 ต.แหลมผักเบี้ย	อ.บ้านแหลม	กข 988 ชุมพร/ อลิสา
	09.00 - 12.00 น.	ติดตามวิสาหกิจชุมชนหอมม่วงน้ำตาลโตนด	ตำบลหนองกระบุ	อ.บ้านลาด	กง 315/ สิริพร
	9.00 - 16.30 น.	นิเทศงานตามระบบส่งเสริมการเกษตร	ทีม1 (อ.เขาย้อย/หนองหญ้าปล้อง) ทีม2 (ท่ายาง/แก่งกระจาน)	กยส.	
13	08.30-12.00 น.	ติดตามเยี่ยมเยียนสอบถามศูนย์จัดการศัตรูพืชชุมชน(ศจช.) และศูนย์จัดการดินปุ๋ยชุมชน(ศดปช.) เพื่อเตรียมความพร้อมในปีงบประมาณ พ.ศ. 2568	ศจช.และศดปช. หมู่ที่ 3 ตำบลท่าตะเคว้ออำเภอนองหญ้าปล้อง	อ.หนองหญ้าปล้อง	กน9180พบ/วันวิสาข์
	9.00 - 16.30 น.	นิเทศงานตามระบบส่งเสริมการเกษตร	ทีม1 (อ.บ้านแหลม/เมือง) ทีม2 (บ้านลาด/ชะอำ)	กยส.	
14					
15					

16	9.00 - 16.30 น.	ติดตามงานทบก./พิรุณราช	สนง.กษอ.บ้านลาด/ท่ายาง/บ้านแหลม/ชะอำ	กยศ.	กท6175พ/ศิริประภา
	08.30-12.00 น.	การทำกาการเกษตรที่เป็นมิตรต่อสิ่งแวดล้อม (คาร์บอน เครดิต)	ศาลา หมู่ที่ 4 ตำบลหนองชุมพล	อ.เขาย้อย	กจ 3706 /มนทกานต์
	9.30-12.00 น.	ประชุมคณะกรรมการส่งเสริมวิสาหกิจชุมชนจังหวัดเพชรบุรี	ห้องประชุมสนง.เกษตรจังหวัดเพชรบุรี	กสก	
	09.00 - 12.00 น.	ติดตามกลุ่มแม่บ้านเกษตรกรดอนตะโก	ตำบลถ้ำรงค์	อ.บ้านลาด	พ 9797/ อังคณา
17	08.30-12.00 น.	ติดตามเยี่ยมเยียนกลุ่มแปลงใหญ่ข้าว และวสช.ในตำบลบางเค็ม	ต.บางเค็ม	อ.เขาย้อย	กบ 1559/จันทิมา
	9.00 - 12.00 น.	สร้างการรับรู้การทำกาการเกษตรที่เป็นมิตรกับสิ่งแวดล้อม	ศูนย์พัฒนาคุณภาพชีวิตและส่งเสริมอาชีพ ชุมชนต.ท่าแร้งออก ม.2 ต.ท่าแร้งออก	กรช/อ.บ้านแหลม	กค 5916พบ/ปญยาพร
	9.00 - 16.30 น.	ติดตามงานทบก./พิรุณราช	สนง.กษอ.แก่งกระจาน/หนองหญ้าปล้อง	กยศ.	กท6175พ/ศิริประภา
	09.00 - 12.00 น.	ติดตามศูนย์เรียนรู้ ศพก.	ตำบลถ้ำรงค์	อ.บ้านลาด	บย 5498/ ไพโร
18	10.00 - 12.00 น.	ติดตาม ศพก. เครือข่าย	ตำบลไร่สะท้อน	อ.บ้านลาด	กร 9283/ เสกสรร
19	9.00 -12.00 น.	คาร์บอนเครดิต	ม.3 ต.นายาง	อ.ชะอำ	
	9.00 - 11.00 น.	ติดตามเยี่ยมเยียนแปลงเรียนรู้การทำนาข้าวในพื้นที่ดินเค็ม	ม. 5 ต.บางขุนไทร	อ.บ้านแหลม	กท843พบ/อังคณา
	09.00 - 12.00 น.	ติดตามแปลงใหญ่กล้วยหอมทอง	ตำบลคำหู่	อ.บ้านลาด	พ 9797/ อังคณา
20	9.00 - 12.00 น.	ประชุมกลั่นกรองเอกสารประกวดเกษตรกร สถาบันเกษตรกรฯ	ห้องประชุมสนง.กษจ.	กยศ.	
21					
22					
23	9.00 -16.00 น.	ถ่ายทอดความรู้โครงการจัดการศัตรูพืชเพื่อความปลอดภัยของ ผลผลิต	แปลงใหญ่มะพร้าว หมู่ 12 ต.บางครก	กรช/อ.บ้านแหลม	กค 5916พบ/ปญยาพร
24	9.30 น.	ประชุมสนง.เกษตรจังหวัดเพชรบุรีประจำเดือน	ห้องประชุมสนง.กษจ.	กยศ.	
	8.30 - 16.30 น	จัดโครงการคลินิกเกษตรเคลื่อนที่ ไตรมาส 1	ศูนย์วัฒนธรรมไทยทรงดำ ม.1 ต.หนอง ปรัง อ.เขาย้อย	กสผ./อ.เขาย้อย	
	08.30 -12.00 น.	ติดตามเกษตรกรที่ได้รับการจัดสรรที่ดินทำกิน (ศทช.)	ตำบลห้วยยึก	อ.บ้านลาด	กจ 5499/ กันยารัตน์
25					
26	08.30 - 16.30 น.	พัฒนาเกษตรกรผู้สำรวจแปลงติดตามสถานการณ์ศัตรูพืช	ห้องประชุมสนง.เกษตรจังหวัดเพชรบุรี	กรช	
	9.00 -16.30 น.	อบรมเกษตรกรเพื่อเข้าสู่ระบบมาตรฐาน GAP ภายใต้โครงการ ระบบส่งเสริมเกษตรแบบแปลงใหญ่เพื่อปรับเปลี่ยนผลิตภาพการ ผลิต กิจกรรมย่อย พัฒนาคุณภาพมาตรฐานสินค้าเกษตรในแปลง เรียนรู้	อำเภอบ้านลาด	กสผ	กค6017/ณัฐกิตติ
	09.00 - 12.00 น.	ติดตามศูนย์เครือข่ายและแปลงใหญ่	ตำบลไร่มะขาม	อ.บ้านลาด	บย 5498/ ไพโร
	9.30-12.00 น.	ประชุมคณะกรรมการวิสาหกิจชุมชนจังหวัดเพชรบุรี	ศาลากลางจังหวัดเพชรบุรี	กสก	
27	08.30 - 16.30 น.	พัฒนาโรงเรียนเกษตรกรด้านอารักขาพืชและดินปุ๋ย (ถ่ายทอด ความรู้ให้กับเกษตรกร	ศจช.ต.บ้านในดง อ.ท่ายาง	กรช	
	9.00 -16.00 น.	ถ่ายทอดความรู้พัฒนาสมาชิกเพื่อยกระดับ ศจช ตาม กระบวนการโรงเรียนเกษตรกร	ศจช. หมู่ 6 ต.บางแก้ว	กรช/อ.บ้านแหลม	กค 5916พบ/ปญยาพร
	9.30 น.	ประชุมเกษตรกรอำเภอบางอำเภอ	ห้องประชุมสนง.กษจ.	กยศ.	
28					
29					
30					
31					

วันเสาร์-อาทิตย์ และหยุดราชการ

ข้อเสนอ ขอปรับเปลี่ยนวันประชุมสำนักงานเกษตรจังหวัดประจำเดือนธันวาคมเป็นวันที่ ๒๕

ธันวาคม เวลา ๑๔.๐๐ น.

มติที่ประชุม รับทราบ

ระเบียบวาระที่ ๖ เรื่องอื่นๆ

๖.๑ การคัดเลือกเกษตรกร บุคคลทางการเกษตร และสถาบันเกษตรกรดีเด่นระดับจังหวัด

ให้กำหนดเป็นตัวชี้วัดเกษตรกรอำเภอ เพื่อนำมาประกอบการพิจารณาผลการเลื่อนเงินเดือนขอให้กลุ่มยุทธศาสตร์และสารสนเทศไปกำหนดแนวทางตัวชี้วัดใหม่ โดยให้แยกเป็น ๒ รอบประเมิน รอบแรกวัดจากจำนวนประเภทที่ส่งให้ส่งให้ครบทุกประเภท และวัดผลจากรายละเอียดความสมบูรณ์ของเล่มผลงานด้วย ให้คะแนนตามความสมบูรณ์ของเล่ม และรอบที่ ๒ วัดจากผลการประกวดในระดับต่างๆ

มติที่ประชุม รับทราบ

๖.๒ กิจกรรมทำบุญสำนักงานและสถานสัมพันธ์ในองค์กร กำหนดจัดกิจกรรมในวันที่ ๙ มกราคม

๒๕๖๗ ในช่วงเช้าเป็นกิจกรรมทำบุญสำนักงานเกษตรจังหวัดเพชรบุรี และช่วงบ่ายเป็นกิจกรรมกีฬาสามัคคีสัมพันธ์สร้างความสามัคคีในองค์กร

มติที่ประชุม รับทราบ

ปิดประชุม เวลา ๑๑.๓๐ น.

ลงชื่อ ปาริฉัตร บุญยืน ผู้บันทึกรายงานการประชุม
(นางสาวปาริฉัตร บุญยืน)
นักวิชาการส่งเสริมการเกษตรชำนาญการ

ลงชื่อ อุไร กาลปักษ์ ผู้ตรวจรายงานการประชุม
(นางอุไร กาลปักษ์)
หัวหน้ากลุ่มยุทธศาสตร์และสารสนเทศ